

554-16

GÉNÉRALE du SOLAIRE
Création d'une centrale photovoltaïque
Lieu: St. La Verrerie
23150 LAVAYEUX-LES-MINES
Permis de Construire Modificatif
PC n°022 105 13 A 0001

PC
Modificatif

PLAN D'IMPLANTATION

Date: Juin 2013
Démarrage: 2014
Date: Octobre 2014

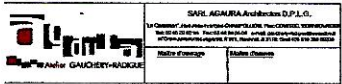

COMBE CHAME

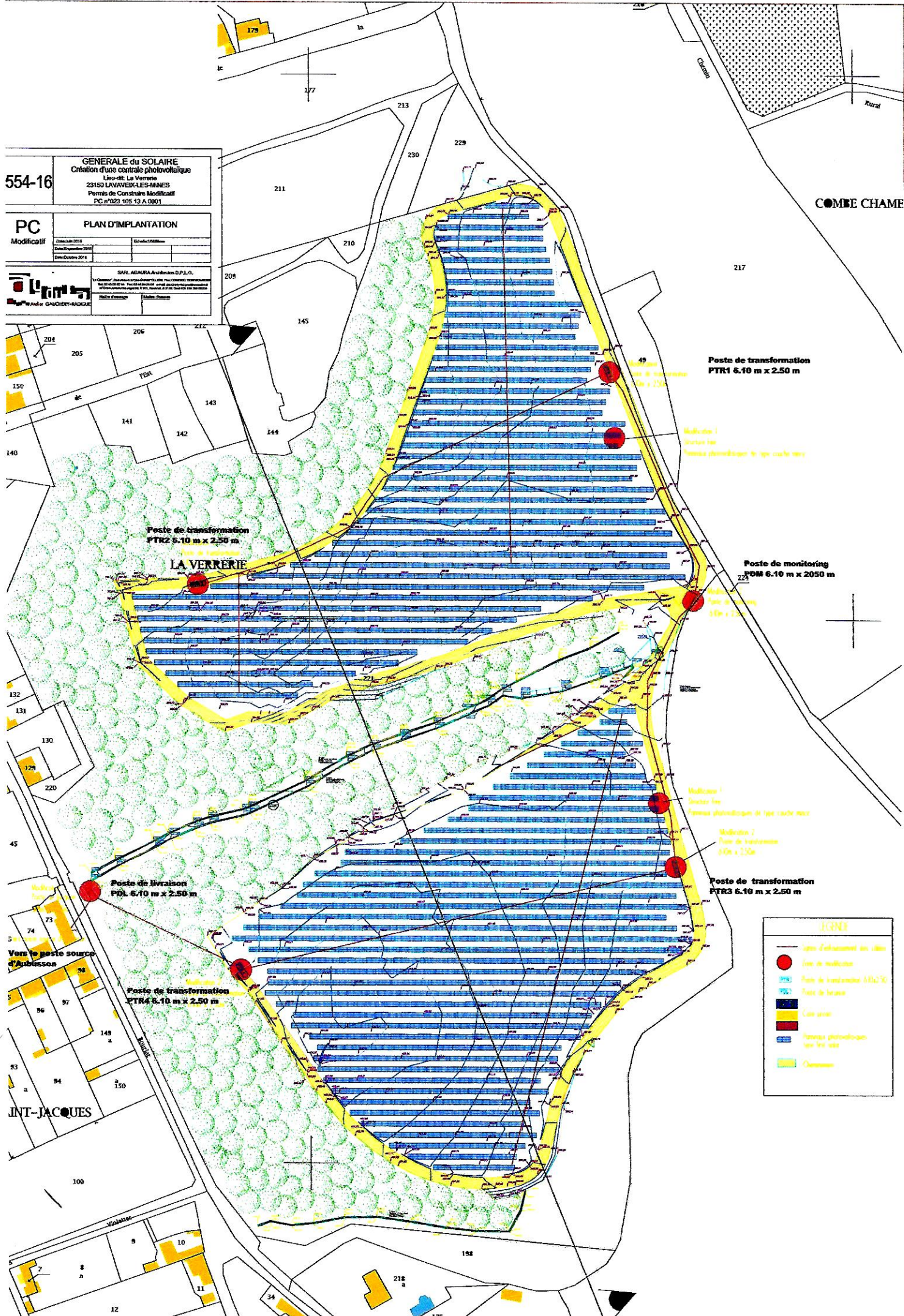

Poste de transformation
PTR1 6.10 m x 2.50 m

Poste de transformation
PTR2 6.10 m x 2.50 m

Poste de monitoring
OM 6.10 m x 2050 m

Poste de livraison
PDL 6.10 m x 2.50 m

Poste de transformation
PTR3 6.10 m x 2.50 m

Poste de transformation
PTR4 6.10 m x 2.50 m

LEGÈNDRE

- Ligne d'implantation des câbles
- Ligne de réalisation
- Poste de transformation 6.10x2.50
- Poste de livraison
- Ligne aéro
- Armoire photovoltaïque type 192 400
- Ouvrage

Vers le poste source d'Arbusson

INT-JACQUES

Violacelles